

DATOS GENERALES

MUNICIPIO: Villafufre **BARRIO:** Penilla-Susvilla
COORDENADAS UTM: **X:** 430087
 Y: 4790985



Ortofoto



Catastro



Fachada 1

DATOS DESCRIPTIVOS

PARCELA

REF. CATASTRAL: 39100A002000400000LY **POLÍGONO/PARCELA:** Pol. 2, parc. 40
SUPERFICIE: 9.686 m² **USO:** Pastos
RG. DE SUELO: Rústico especial protección **PENDIENTE:** Media
CIERRE: Alambrada y arbustos **VEGETACIÓN:** Pradera

EDIFICACIÓN

REF. CATASTRAL: 39100A002000400000LY **AÑO CONSTRUCCIÓN:** 2004
SUP. CONST. CATASTRAL: 108 m² **SUP. CONST. ESTIMADA:** 146 m²
TIPO EDIFICACIÓN: Vivienda **USO:** Agrario (vivienda + aparcamiento)
VALOR PATRIMONIAL: Ninguno **CONSERVACIÓN:** Conservado
AFECCIONES SECTORIALES: Arroyo innominado
INFRAESTRUCTURAS: Abastecimiento de agua, suministro eléctrico y recogida basuras
TIPO DE CUBIERTA: Inclínada a dos aguas
MATERIALES CUBIERTA: Teja
MATERIALES FACHADA: Enfoscado + pintura
MATERIALES ESTRUCTURA: Madera
MATERIALES CARPINTERÍAS: Madera
ANEXOS: Garaje
ELEM. MODIFICADOS:
ELEM. DISONANTES:

OBSERVACIONES

Acceso asfaltado.

No se dispone de las medidas de la edificación principal ni anexo al no haber sido posible acceder al interior de la finca. La superficie estimada que se aporta es aproximada.

DATOS GENERALES

MUNICIPIO: Villafufre **BARRIO:** Penilla-Susvilla
COORDENADAS UTM: **X:** 430113
 Y: 4791104



Ortofoto



Catastro



Fachada 1

DATOS DESCRIPTIVOS

PARCELA

REF. CATASTRAL: 39100A002000430000LP **POLÍGONO/PARCELA:** Pol. 2, parc. 43
SUPERFICIE: 33.889 m2 **USO:** Pradería
RG. DE SUELO: Rústico especial protección **PENDIENTE:** Media
CIERRE: Alambrada **VEGETACIÓN:** Pradera

EDIFICACIÓN

REF. CATASTRAL: 39100A002000430000LP **AÑO CONSTRUCCIÓN:** 2007
SUP. CONST. CATASTRAL: 99 m2 **SUP. CONST. ESTIMADA:** 96 m2
TIPO EDIFICACIÓN: Cabaña aislada **USO:** Agrario (vivienda + aparcamiento)
VALOR PATRIMONIAL: Ninguno **CONSERVACIÓN:** Conservado
AFECCIONES SECTORIALES: Arroyo innominado
INFRAESTRUCTURAS: Abastecimiento de agua, suministro eléctrico y recogida basuras
TIPO DE CUBIERTA: Inclínada a dos aguas
MATERIALES CUBIERTA: Teja
MATERIALES FACHADA: Piedra
MATERIALES ESTRUCTURA: Madera
MATERIALES CARPINTERÍAS: Madera
ANEXOS: Garaje
ELEM. MODIFICADOS:
ELEM. DISONANTES:

OBSERVACIONES

Acceso asfaltado.

No se dispone de las medidas de la edificación principal ni anexo al no haber sido posible acceder al interior de la finca. La superficie estimada que se aporta es aproximada.

DATOS GENERALES

MUNICIPIO: Villafufre **BARRIO:** Vega
COORDENADAS UTM: **X:** 430888
 Y: 4790382



Ortofoto

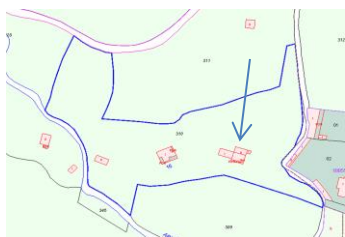

Catastro



Fachada 1



Fachada 2

DATOS DESCRIPTIVOS

PARCELA

REF. CATASTRAL: 39100A003003100000LT **POLÍGONO/PARCELA:** Pol. 3, parc. 310
SUPERFICIE: 14.475 m2 **USO:** Agrario (pradería)
RG. DE SUELO: Rústico especial protección **PENDIENTE:** Suave
CIERRE: Alambrada **VEGETACIÓN:** Pradera

EDIFICACIÓN

REF. CATASTRAL: 39100A003003100001BY **AÑO CONSTRUCCIÓN:** 1998
SUP. CONST. CATASTRAL: 365 m2 **SUP. CONST. ESTIMADA:** 334 m2
TIPO EDIFICACIÓN: Vivienda **USO:** Agrario (viv. + indust. + almacén)
VALOR PATRIMONIAL: Ninguno **CONSERVACIÓN:** Conservado
AFECCIONES SECTORIALES: Arroyo Los Álamos
INFRAESTRUCTURAS: Agua, saneamiento, electricidad, telefonía y recogida de basuras
TIPO DE CUBIERTA: Inclínada a dos aguas
MATERIALES CUBIERTA: Teja
MATERIALES FACHADA: Enfoscado + pintura
MATERIALES ESTRUCTURA: Madera
MATERIALES CARPINTERÍAS: Madera
ANEXOS: Almacén 1 de 3 x 3 m., almacén 2 de 8 x 9 m. y garaje de 11 x 7 metros
ELEM. MODIFICADOS: Anexos
ELEM. DISONANTES: Aspecto exterior de anexos

OBSERVACIONES

Acceso asfaltado.
 Parcela con división horizontal.
 Dimensiones edificación principal: S = 11 m x 8 m

Cualquier solicitud de obra sobre esta construcción deberá incluir la modificación de todas características del inmueble discordantes con el entorno rural en que se ubica, en este caso el aspecto exterior de los anexos: se cubrirá la chapa de cubierta con teja cerámica roja, se pintarán los enfoscados vistos y se sustituirán las carpinterías por otras de madera o cualquier material similar.

DATOS GENERALES

MUNICIPIO: Villafufre **BARRIO:** Vega
COORDENADAS UTM: **X:** 431240
 Y: 4788857

DATOS DESCRIPTIVOS

PARCELA

REF. CATASTRAL: 39100A004000420000LI **POLÍGONO/PARCELA:** Pol. 4, parc. 42
SUPERFICIE: 9.877 m² **USO:** Pradería
RG. DE SUELO: Rústico especial protección **PENDIENTE:** Suave
CIERRE: Alambrada y piedra **VEGETACIÓN:** Pradera

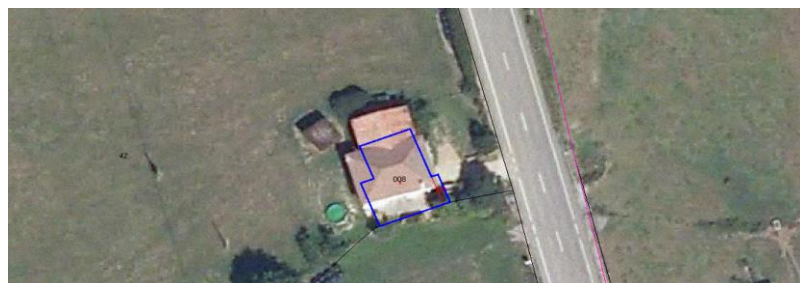

Ortofoto



Catastro



Fachada 1



Fachada 2



Fachada 3

EDIFICACIÓN

REF. CATASTRAL: 001100800VN38G0001ZY **AÑO CONSTRUCCIÓN:** 1987
SUP. CONST. CATASTRAL: 355 m² **SUP. CONST. ESTIMADA:** 337 m²
TIPO EDIFICACIÓN: Cabaña + vivienda **USO:** Agrario vivienda + (industrial)
VALOR PATRIMONIAL: Ninguno **CONSERVACIÓN:** Conservado
AFECCIONES SECTORIALES: Carreteras
INFRAESTRUCTURAS: Agua, saneamiento (fosa séptica), electricidad y recogida basuras
TIPO DE CUBIERTA: Inclinas a cuatro y dos aguas
MATERIALES CUBIERTA: Teja
MATERIALES FACHADA: Piedra, enfoscado y pintura
MATERIALES ESTRUCTURA: Hormigón y madera
MATERIALES CARPINTERÍAS: Madera
ANEXOS:
ELEM. MODIFICADOS:
ELEM. DISONANTES:

OBSERVACIONES

Acceso asfaltado.

Dimensiones edificación principal:

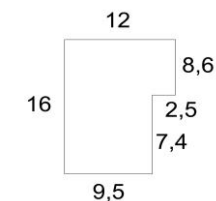

Alturas edificación principal: H(alero) = 4,80 m

La edificación ocupa toda la finca. Los datos de parcela aportados son de la circundante.

DATOS GENERALES

MUNICIPIO: Villafufre **BARRIO:** Vega-Canal
COORDENADAS UTM: **X:** 430658
 Y: 4788789



Ortofoto



Catastro



Fachada 1



Fachada 2

DATOS DESCRIPTIVOS

PARCELA

REF. CATASTRAL: 39100A004000710000LR **POLÍGONO/PARCELA:** Pol. 4, parc. 71
SUPERFICIE: 16.670 m² **USO:** Agrario
RG. DE SUELO: Rústico especial protección **PENDIENTE:** Media
CIERRE: Sin cierre **VEGETACIÓN:** Pradera

EDIFICACIÓN

REF. CATASTRAL: 001204100VN38G00011Y **AÑO CONSTRUCCIÓN:** 1950
SUP. CONST. CATASTRAL: 240 m² **SUP. CONST. ESTIMADA:** 236 m²
TIPO EDIFICACIÓN: Cabaña aislada **USO:** Residencial (vivienda + industrial)
VALOR PATRIMONIAL: Ninguno **CONSERVACIÓN:** Alterado
AFECCIONES SECTORIALES: No
INFRAESTRUCTURAS: Agua, electricidad, telefonía y recogida de basuras
TIPO DE CUBIERTA: Inclínada a dos aguas
MATERIALES CUBIERTA: Teja
MATERIALES FACHADA: Enfoscado + pintura (algunas fachadas)
MATERIALES ESTRUCTURA: Madera
MATERIALES CARPINTERÍAS: PVC imitación madera
ANEXOS: Ampliación de 16 x 3 metros
ELEM. MODIFICADOS: Ampliación
ELEM. DISONANTES: Fachadas de enfoscado sin pintar

OBSERVACIONES

Acceso asfaltado.

Dimensiones edificación original (cabaña): S = 10 m x 7 m

La edificación ocupa toda la finca. Los datos de parcela aportados son de la circundante. Edificación no adaptada al entorno.

Cualquier solicitud de obra sobre esta construcción deberá incluir la modificación de todas características del inmueble discordantes con el entorno rural en que se ubica, en este caso se pintarán las fachadas de enfoscado visto.

DATOS GENERALES

MUNICIPIO: Villafufre **BARRIO:** Vega-Canal
COORDENADAS UTM: **X:** 429890
 Y: 4788917



Ortofoto

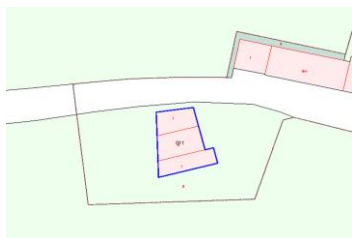

Catastro



Fachada 1



Fachada 2

DATOS DESCRIPTIVOS

PARCELA

REF. CATASTRAL: 39100A004002750000LW **POLÍGONO/PARCELA:** Pol. 4, parc. 275
SUPERFICIE: 17.895 m2 **USO:** Agrario (improductivo)
RG. DE SUELO: Rústico especial protección **PENDIENTE:** Fuerte
CIERRE: Alambrada **VEGETACIÓN:** Pradera

EDIFICACIÓN

REF. CATASTRAL: 001201100VN38G0001EY **AÑO CONSTRUCCIÓN:** 1920
SUP. CONST. CATASTRAL: 274 m2 **SUP. CONST. ESTIMADA:** 224 m2
TIPO EDIFICACIÓN: Cabaña aislada **USO:** Agrario (vivienda + industrial)
VALOR PATRIMONIAL: Ninguno **CONSERVACIÓN:** Deteriorado
AFECCIONES SECTORIALES: Carreteras
INFRAESTRUCTURAS: Abastecimiento de agua, suministro eléctrico y recogida basuras
TIPO DE CUBIERTA: Inclínada a dos aguas
MATERIALES CUBIERTA: Teja
MATERIALES FACHADA: Piedra
MATERIALES ESTRUCTURA: Madera
MATERIALES CARPINTERÍAS: Inexistentes
ANEXOS: Ampliación-garaje de 8 x 3,5 metros.
ELEM. MODIFICADOS: Anexo
ELEM. DISONANTES: Fachadas del anexo de bloque de hormigón visto

OBSERVACIONES

Acceso asfaltado.
 Dimensiones edificación principal:

Alturas edificación principal: H(alero) = 4,80 m
 H(cumbre) = 6 m

Cualquier solicitud de obra sobre esta construcción deberá incluir la modificación de todas características del inmueble discordantes con el entorno rural en que se ubica, en este caso se revestirán las fachadas de los anexos con piedra o enfoscado pintado.

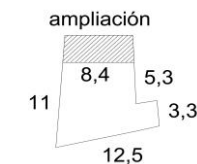

DATOS GENERALES

MUNICIPIO: Villafufre **BARRIO:** Villafufre-San Martín
COORDENADAS UTM: **X:** 429330
 Y: 4789868

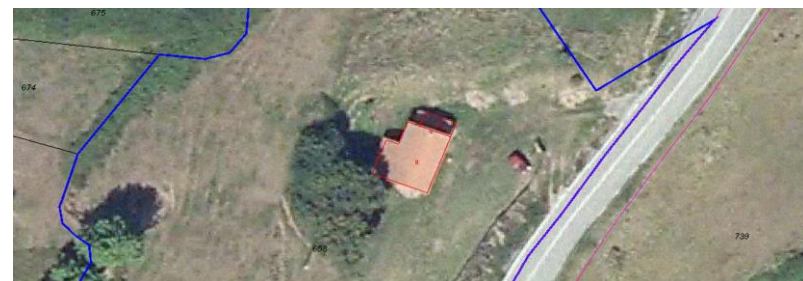

Ortofoto



Catastro



Fachada 1



Fachada 2

DATOS DESCRIPTIVOS

PARCELA

REF. CATASTRAL: 39100A004006580000LA **POLÍGONO/PARCELA:** Pol. 4, parc. 658
SUPERFICIE: 6.479 m² **USO:** Pradería
RG. DE SUELO: Rústico especial protección **PENDIENTE:** Media
CIERRE: Alambrada **VEGETACIÓN:** Pradera

EDIFICACIÓN

REF. CATASTRAL: 39100A004006580000LA **AÑO CONSTRUCCIÓN:** 1950
SUP. CONST. CATASTRAL: 177 m² **SUP. CONST. ESTIMADA:** 115 m²
TIPO EDIFICACIÓN: Cabaña aislada **USO:** Agrario (vivienda + aparcamiento)
VALOR PATRIMONIAL: Ninguno **CONSERVACIÓN:** Conservado
AFECCIONES SECTORIALES: No
INFRAESTRUCTURAS: Abastecimiento de agua, electricidad y recogida de basuras
TIPO DE CUBIERTA: Inclínada a dos aguas
MATERIALES CUBIERTA: Teja
MATERIALES FACHADA: Enfoscado + pintura
MATERIALES ESTRUCTURA: Madera
MATERIALES CARPINTERÍAS: Madera
ANEXOS: Almacén de 5 x 2,5 metros.
ELEM. MODIFICADOS:
ELEM. DISONANTES:

OBSERVACIONES

Acceso asfaltado.

Dimensiones edificación principal:

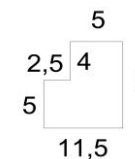

Alturas edificación principal: H(alero) = 4,60 m

H(cumbre) = 5,80 m

DATOS GENERALES

MUNICIPIO: Villafufre **BARRIO:** Vega
COORDENADAS UTM: **X:** 430885
 Y: 4789554

DATOS DESCRIPTIVOS

PARCELA

REF. CATASTRAL: 39100A004008090000LS **POLÍGONO/PARCELA:** Pol. 4, parc. 809
SUPERFICIE: 1.033 m² **USO:** Especies mezcladas
RG. DE SUELO: Rústico especial protección **PENDIENTE:** Suave
CIERRE: Sin cierre **VEGETACIÓN:** Pradera



Ortofoto



Catastro



Fachada 1

EDIFICACIÓN

REF. CATASTRAL: 39100A004008090000LS **AÑO CONSTRUCCIÓN:** 1993
SUP. CONST. CATASTRAL: 141 m² **SUP. CONST. ESTIMADA:** 167 m²
TIPO EDIFICACIÓN: Vivienda **USO:** Agrario (vivienda)
VALOR PATRIMONIAL: Ninguno **CONSERVACIÓN:** Conservado
AFECCIONES SECTORIALES: Arroyo Bustillo
INFRAESTRUCTURAS: Agua, saneamiento, electricidad, telefonía y recogida de basuras
TIPO DE CUBIERTA: Inclínada a cuatro aguas
MATERIALES CUBIERTA: Teja gris
MATERIALES FACHADA: Piedra y enfoscado pintado
MATERIALES ESTRUCTURA: Hormigón
MATERIALES CARPINTERÍAS: PVC blanco
ANEXOS: Anexo de 3,5 x 3 metros
ELEM. MODIFICADOS: Anexo
ELEM. DISONANTES: Aspecto exterior del edificio principal y anexo

OBSERVACIONES

Acceso asfaltado.
 Dimensiones edificación principal: S = 21 m x 7 m
 Alturas edificación principal: H(alero) = 4 m
 Edificación no adaptada al entorno.
 Cualquier solicitud de obra sobre esta construcción deberá incluir la modificación de todas características del inmueble discordantes con el entorno rural en que se ubica, en este caso se sustituirán las carpinterías por otras de madera o de cualquier material imitación madera y se revestirán las fachadas del anexo con piedra o enfoscado y pintura.

DATOS GENERALES

MUNICIPIO: Villafufre **BARRIO:** Villafufre-San Martín
COORDENADAS UTM: **X:** 428186
 Y: 4789548

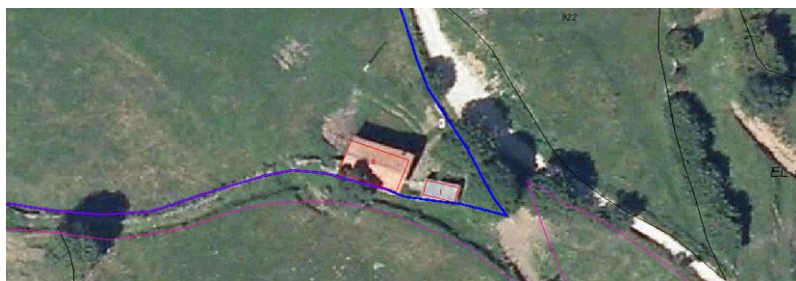

Ortofoto



Catastro

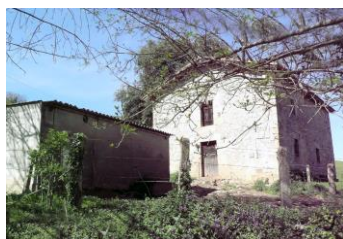

Fachada 1



Fachada 2

DATOS DESCRIPTIVOS

PARCELA

REF. CATASTRAL: 39100A005008660000LP **POLÍGONO/PARCELA:** Pol. 8, parc. 866
SUPERFICIE: 14.818 m2 **USO:** Pradería
RG. DE SUELO: Rústico especial protección **PENDIENTE:** Media
CIERRE: Alambrada **VEGETACIÓN:** Pastos

EDIFICACIÓN

REF. CATASTRAL: 39100A005008660000LP **AÑO CONSTRUCCIÓN:** 1920
SUP. CONST. CATASTRAL: 152 m2 **SUP. CONST. ESTIMADA:** 160 m2
TIPO EDIFICACIÓN: Cabaña aislada **USO:** Agrario (industrial)
VALOR PATRIMONIAL: Ninguno **CONSERVACIÓN:** Deteriorado
AFECCIONES SECTORIALES: No
INFRAESTRUCTURAS: Abastecimiento de agua y suministro eléctrico
TIPO DE CUBIERTA: Inclínada a dos aguas
MATERIALES CUBIERTA: Teja
MATERIALES FACHADA: Piedra y enfoscado sin pintar
MATERIALES ESTRUCTURA: Madera
MATERIALES CARPINTERÍAS: Madera (mal estado)
ANEXOS:
ELEM. MODIFICADOS:
ELEM. DISONANTES: Enfoscado sin pintar

OBSERVACIONES

Acceso de grava.
 Dimensiones edificación principal: S = 10 m x 8 m
 Cualquier solicitud de obra sobre esta construcción deberá incluir la modificación de todas características del inmueble discordantes con el entorno rural en que se ubica, en este caso se pintará el enfoscado visto.

DATOS GENERALES

MUNICIPIO: Villafufre **BARRIO:** Villafufre-San Martín
COORDENADAS UTM: **X:** 428670
 Y: 4789600



Ortofoto



Catastro



Fachada 1



Fachada 2

DATOS DESCRIPTIVOS

PARCELA

REF. CATASTRAL: 39100A005009700000LM **POLÍGONO/PARCELA:** Pol. 8, parc. 970
SUPERFICIE: 10.617 m² **USO:** Pradería
RG. DE SUELO: Rústico especial protección **PENDIENTE:** Suave
CIERRE: Alambrada y piedra **VEGETACIÓN:** Pradera

EDIFICACIÓN

REF. CATASTRAL: 39100A005009700000LM **AÑO CONSTRUCCIÓN:** 1954
SUP. CONST. CATASTRAL: 175 m² **SUP. CONST. ESTIMADA:** 193 m²
TIPO EDIFICACIÓN: Cabaña aislada **USO:** Agrario (vivienda + industrial)
VALOR PATRIMONIAL: Ninguno **CONSERVACIÓN:** Deteriorado
AFECCIONES SECTORIALES: No
INFRAESTRUCTURAS: Abastecimiento de agua y suministro eléctrico
TIPO DE CUBIERTA: Inclínada a tres aguas
MATERIALES CUBIERTA: Teja
MATERIALES FACHADA: Piedra y enfoscado
MATERIALES ESTRUCTURA: Madera
MATERIALES CARPINTERÍAS: Madera (mal estado)
ANEXOS: Porche de 7 x 2,5 metros.
ELEM. MODIFICADOS: Anexo
ELEM. DISONANTES: Enfoscado sin pintar en fachadas

OBSERVACIONES

Dimensiones edificación principal: S = 11 m x 8 m
 Alturas edificación principal: H(alero) = 5,50 m

Cualquier solicitud de obra sobre esta construcción deberá incluir la modificación de todas características del inmueble discordantes con el entorno rural en que se ubica, en este caso se pintará el enfoscado visto.

DATOS GENERALES

MUNICIPIO: Villafufre **BARRIO:** Escobedo-Argomeda
COORDENADAS UTM: **X:** 426013
 Y: 4790739



Ortofoto



Catastro



Fachada 1



Fachada 2

DATOS DESCRIPTIVOS

PARCELA

REF. CATASTRAL: 39100A00800157000LL **POLÍGONO/PARCELA:** Pol. 8, parc. 157
SUPERFICIE: 725 m² **USO:** Pradería
RG. DE SUELO: Rústico especial protección **PENDIENTE:** Suave
CIERRE: Piedra **VEGETACIÓN:** Pradera

EDIFICACIÓN

REF. CATASTRAL: 39100A00800157000LL **AÑO CONSTRUCCIÓN:** 2006
SUP. CONST. CATASTRAL: 293 m² **SUP. CONST. ESTIMADA:** 272 m²
TIPO EDIFICACIÓN: Vivienda **USO:** Residencial (vivienda)
VALOR PATRIMONIAL: Ninguno **CONSERVACIÓN:** Conservado
AFECCIONES SECTORIALES: No
INFRAESTRUCTURAS: Agua, electricidad, telefonía y recogida de basuras
TIPO DE CUBIERTA: Inclínada a cuatro aguas
MATERIALES CUBIERTA: Teja
MATERIALES FACHADA: Piedra y enfoscado + pintura
MATERIALES ESTRUCTURA: Hormigón
MATERIALES CARPINTERÍAS: PVC imitación madera
ANEXOS: Porche de 4 x 3 metros.
ELEM. MODIFICADOS: Anexos
ELEM. DISONANTES: Anexos

OBSERVACIONES

Acceso asfaltado.
 Dimensiones edificación principal: S = 11 m x 10 m
 Alturas edificación principal: H(alero) = 5 m

DATOS GENERALES

MUNICIPIO: Villafufre **BARRIO:** Escobedo
COORDENADAS UTM: **X:** 426300
 Y: 4790720



Ortofoto



Catastro



Fachada 1



Fachada 2



Fachada 3

DATOS DESCRIPTIVOS

PARCELA

REF. CATASTRAL: 39100A008002200000LQ **POLÍGONO/PARCELA:** Pol. 8, parc. 220
SUPERFICIE: 1.338 m² **USO:** Pradería
RG. DE SUELO: Rústico especial protección **PENDIENTE:** Suave
CIERRE: Alambrada y piedra **VEGETACIÓN:** Pradera

EDIFICACIÓN

REF. CATASTRAL: 000303100VN29B0001UB **AÑO CONSTRUCCIÓN:** 1920
SUP. CONST. CATASTRAL: 361 m² **SUP. CONST. ESTIMADA:** 290 m²
TIPO EDIFICACIÓN: Vivienda **USO:** Residencial (viv. + indust. + alm.)
VALOR PATRIMONIAL: Ninguno **CONSERVACIÓN:** Conservado
AFECCIONES SECTORIALES: Arroyo La Plata
INFRAESTRUCTURAS: Agua, saneamiento (fosa séptica), telefonía y recogida de basuras
TIPO DE CUBIERTA: Inclínada a tres aguas
MATERIALES CUBIERTA: Teja
MATERIALES FACHADA: Piedra
MATERIALES ESTRUCTURA: Madera
MATERIALES CARPINTERÍAS: Madera
ANEXOS:
ELEM. MODIFICADOS:
ELEM. DISONANTES:

OBSERVACIONES

Acceso asfaltado.

Dimensiones edificación principal:

Alturas edificación principal: H(alero) = 5 m
 H(cumbre) = 7,50 r

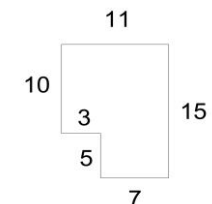

La edificación ocupa la totalidad de la finca. Los datos de parcela aportados son de la parcela circundante.

DATOS GENERALES

MUNICIPIO: Villafufre **BARRIO:** Villafufre
COORDENADAS UTM: **X:** 427118
 Y: 4789857



Ortofoto



Catastro



Fachada 1



Fachada 2

DATOS DESCRIPTIVOS

PARCELA

REF. CATASTRAL: 39100A008003970000LE **POLÍGONO/PARCELA:** Pol. 8, parc. 397
SUPERFICIE: 29.344 m² **USO:** Pradería
RG. DE SUELO: Rústico especial protección **PENDIENTE:** Media
CIERRE: Alambrada **VEGETACIÓN:** Pradera

EDIFICACIÓN

REF. CATASTRAL: 39100A008003970000LE **AÑO CONSTRUCCIÓN:** 1925
SUP. CONST. CATASTRAL: 140 m² **SUP. CONST. ESTIMADA:** 134 m²
TIPO EDIFICACIÓN: Cabaña aislada **USO:** Agrario (almacén)
VALOR PATRIMONIAL: Ninguno **CONSERVACIÓN:** Deteriorado
AFECCIONES SECTORIALES: Poste y tendido de alta tensión, poste y tendido de telefonía
INFRAESTRUCTURAS: Abastecimiento de agua (aljibe)
TIPO DE CUBIERTA: Inclínada a dos aguas
MATERIALES CUBIERTA: Teja
MATERIALES FACHADA: Bloque de hormigón y enfoscado.
MATERIALES ESTRUCTURA: Madera
MATERIALES CARPINTERÍAS: Madera (mal estado)
ANEXOS: Aljibe de 2,5 x 2,5 metros
ELEM. MODIFICADOS: Fachadas
ELEM. DISONANTES: Fachadas

OBSERVACIONES

Dimensiones edificación principal: S = 8 m x 8 m
 Alturas edificación principal: H(alero) = 4,80 m
 H(cumbre) = 6 m

Esta edificación no se adapta al entorno.
 Cualquier solicitud de obra sobre esta construcción deberá incluir la modificación de todas características del inmueble discordantes con el entorno rural en que se ubica, en este caso se pintarán las fachadas de enfoscado visto.

DATOS GENERALES

MUNICIPIO: Villafufre **BARRIO:** Rasillo
COORDENADAS UTM: **X:** 427178
 Y: 4789681

DATOS DESCRIPTIVOS

PARCELA

REF. CATASTRAL: 39100A008004070000LG **POLÍGONO/PARCELA:** Pol. 8, parc. 407
SUPERFICIE: 9.907 m2 **USO:** Pradería
RG. DE SUELO: Rústico especial protección **PENDIENTE:** Fuerte
CIERRE: Alambrada y arbustos **VEGETACIÓN:** Pradera



Ortofoto



Catastro

EDIFICACIÓN

REF. CATASTRAL: 39100A008004070000LG **AÑO CONSTRUCCIÓN:** 1940
SUP. CONST. CATASTRAL: 209 m2 **SUP. CONST. ESTIMADA:** 240 m2
TIPO EDIFICACIÓN: Cabaña aislada **USO:** Agrario (viv. + almac. + indust.)
VALOR PATRIMONIAL: Ninguno **CONSERVACIÓN:** Conservado
AFECCIONES SECTORIALES: No
INFRAESTRUCTURAS: Suministro eléctrico
TIPO DE CUBIERTA: Inclínada a dos aguas
MATERIALES CUBIERTA: Teja
MATERIALES FACHADA: Enfoscado
MATERIALES ESTRUCTURA: Madera
MATERIALES CARPINTERÍAS: Madera (mal estado)
ANEXOS: Garaje: 6x5,7, aljibe: 6x3,4, estercolero: 3,5x6,3, almacén: 2x2 y almacén: 3x1,8
ELEM. MODIFICADOS: Anexos
ELEM. DISONANTES: Anexos

OBSERVACIONES

Dimensiones edificación principal: S = 11 m x 7 m
 Alturas edificación principal: H(alero) = 5,30 m
 H(cumbre) = 6,50 m



Fachada 1



Fachada 2

DATOS GENERALES

MUNICIPIO: Villafufre **BARRIO:** Rasillo
COORDENADAS UTM: **X:** 427163
 Y: 4789672

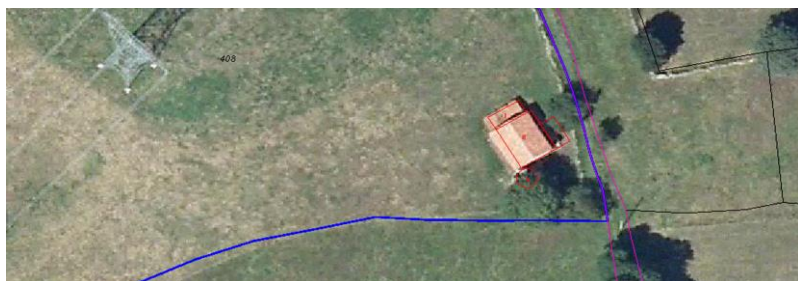

Ortofoto



Catastro



Fachada 1



Fachada 2

DATOS DESCRIPTIVOS

PARCELA

REF. CATASTRAL: 39100A008004080000LQ **POLÍGONO/PARCELA:** Pol. 8, parc. 408
SUPERFICIE: 10.550 m2 **USO:** Pradería
RG. DE SUELO: Rústico especial protección **PENDIENTE:** Media
CIERRE: Alambrada **VEGETACIÓN:** Pradera

EDIFICACIÓN

REF. CATASTRAL: 39100A008004080000LQ **AÑO CONSTRUCCIÓN:** 1920
SUP. CONST. CATASTRAL: 164 m2 **SUP. CONST. ESTIMADA:** 187 m2
TIPO EDIFICACIÓN: Cabaña aislada **USO:** Agrario (industrial + almacén)
VALOR PATRIMONIAL: Ninguno **CONSERVACIÓN:** Deteriorado
AFECCIONES SECTORIALES: Poste eléctrico y tendido de alta tensión
INFRAESTRUCTURAS: Abastecimiento de agua (aljibe) y suministro eléctrico
TIPO DE CUBIERTA: Inclínada a dos aguas
MATERIALES CUBIERTA: Teja
MATERIALES FACHADA: Piedra
MATERIALES ESTRUCTURA: Madera
MATERIALES CARPINTERÍAS: Madera (mal estado)
ANEXOS: Aljibe de 9 x 2,5 metros y estercolero de 7 x 3,5 metros.
ELEM. MODIFICADOS: Anexos
ELEM. DISONANTES: Anexos

OBSERVACIONES

Dimensiones edificación principal: $S = 10 \text{ m} \times 7 \text{ m}$
 Alturas edificación principal: $H(\text{alero}) = 5,20 \text{ m}$
 $H(\text{cumbre}) = 6,50 \text{ m}$

Cualquier solicitud de obra sobre esta construcción deberá incluir la modificación de todas características del inmueble discordantes con el entorno rural en que se ubica, en este caso, las fachadas de bloque de hormigón que se revestirán con piedra o con enfoscado y pintura.

DATOS GENERALES

MUNICIPIO: Villafufre **BARRIO:** Villafufre
COORDENADAS UTM: **X:** 427410
 Y: 4790590



Ortofoto

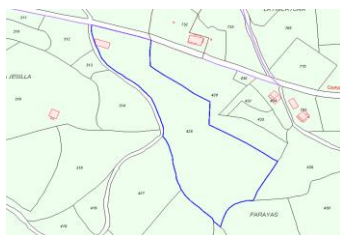

Catastro



Fachada 1



Fachada 2



Fachada 3

DATOS DESCRIPTIVOS

PARCELA

REF. CATASTRAL: 39100A008004280000LS **POLÍGONO/PARCELA:** Pol. 8, parc. 428
SUPERFICIE: 18.598 m2 **USO:** Pradería
RG. DE SUELO: Rústico especial protección **PENDIENTE:** Suave
CIERRE: Alambrada **VEGETACIÓN:** Pradera

EDIFICACIÓN

REF. CATASTRAL: 39100A008004280000LS **AÑO CONSTRUCCIÓN:** 1960
SUP. CONST. CATASTRAL: 280 m2 **SUP. CONST. ESTIMADA:** 312 m2
TIPO EDIFICACIÓN: Cabaña aislada **USO:** Agrario (industrial)
VALOR PATRIMONIAL: Ninguno **CONSERVACIÓN:** Conservado
AFECCIONES SECTORIALES: No
INFRAESTRUCTURAS: Abastecimiento de agua, suministro eléctrico y recogida basuras
TIPO DE CUBIERTA: Inclineda a dos aguas
MATERIALES CUBIERTA: Teja
MATERIALES FACHADA: Piedra y bloque de hormigón
MATERIALES ESTRUCTURA: Hormigón armado
MATERIALES CARPINTERÍAS: Madera (mal estado)
ANEXOS: Almacén 1 de 5 x 3 metros y almacén 2 de 3 x 3 metros.
ELEM. MODIFICADOS:
ELEM. DISONANTES: Fachadas de bloque de hormigón

OBSERVACIONES

Acceso asfaltado
 Dimensiones edificación principal: S = 18 m x 8 m
 Alturas edificación principal: H(alero) = 5 m
 H(cumbre) = 6 m
 Edificio no adaptado al entorno.
 Cualquier solicitud de obra sobre esta construcción deberá incluir la modificación de todas características del inmueble discordantes con el entorno rural en que se ubica, en este caso se revestirán las fachadas de bloque de hormigón con piedra o enfoscado pintado.

DATOS GENERALES

MUNICIPIO: Villafufre **BARRIO:** Villafufre
COORDENADAS UTM: **X:** 427631
 Y: 4789998



Ortofoto



Catastro



Fachada 1



Fachada 2



Fachada 3

DATOS DESCRIPTIVOS

PARCELA

REF. CATASTRAL: 39100A008004620000LE **POLÍGONO/PARCELA:** Pol. 8, parc. 462
SUPERFICIE: 28.567 m² **USO:** Pradería
RG. DE SUELO: Rústico especial protección **PENDIENTE:** Fuerte
CIERRE: Alambrada **VEGETACIÓN:** Pradera

EDIFICACIÓN

REF. CATASTRAL: 39100A008004620000LE **AÑO CONSTRUCCIÓN:** 1920
SUP. CONST. CATASTRAL: 233 m² **SUP. CONST. ESTIMADA:** 218 m²
TIPO EDIFICACIÓN: Cabaña aislada **USO:** Agrario (industrial + almacén)
VALOR PATRIMONIAL: Ninguno **CONSERVACIÓN:** Conservado
AFECCIONES SECTORIALES: No
INFRAESTRUCTURAS: Abastecimiento de agua (manantial) y suministro eléctrico
TIPO DE CUBIERTA: Inclínada a dos aguas
MATERIALES CUBIERTA: Teja
MATERIALES FACHADA: Enfoscado y pintura
MATERIALES ESTRUCTURA: Madera
MATERIALES CARPINTERÍAS: Madera
ANEXOS: Anexo 1 de 7 x 3 metros, anexo 2 de 3 x 3 metros y anexo 3 de 7 x 4 metros
ELEM. MODIFICADOS:
ELEM. DISONANTES: Fachadas de anexos de bloque de hormigón

OBSERVACIONES

Dimensiones edificación principal: $S = 10 \text{ m} \times 8 \text{ m}$
 Alturas edificación principal: $H(\text{alero}) = 5 \text{ m}$
 $H(\text{cumbre}) = 6 \text{ m}$
 Cualquier solicitud de obra sobre esta construcción deberá incluir la modificación de todas características del inmueble discordantes con el entorno rural en que se ubica, en este caso se revestirán las fachadas de bloque de hormigón de los anexos con piedra o enfoscado pintado.

DATOS GENERALES

MUNICIPIO: Villafufre **BARRIO:** Villafufre
COORDENADAS UTM: **X:** 427637
 Y: 4789902



Ortofoto



Catastro



Fachada 1



Fachada 2



Fachada 3

DATOS DESCRIPTIVOS

PARCELA

REF. CATASTRAL: 39100A008004750000LQ **POLÍGONO/PARCELA:** Pol. 8, parc. 475
SUPERFICIE: 13.888 m² **USO:** Pradería
RG. DE SUELO: Rústico especial protección **PENDIENTE:** Media
CIERRE: Alambrada **VEGETACIÓN:** Pradera

EDIFICACIÓN

REF. CATASTRAL: 39100A008004750000LQ **AÑO CONSTRUCCIÓN:** 1920
SUP. CONST. CATASTRAL: 162 m² **SUP. CONST. ESTIMADA:** 168 m²
TIPO EDIFICACIÓN: Cabaña aislada **USO:** Agrario (industrial)
VALOR PATRIMONIAL: Ninguno **CONSERVACIÓN:** Deteriorado
AFECCIONES SECTORIALES: No
INFRAESTRUCTURAS: Suministro eléctrico
TIPO DE CUBIERTA: Inclined a dos aguas
MATERIALES CUBIERTA: Teja
MATERIALES FACHADA: Enfoscado
MATERIALES ESTRUCTURA: Madera
MATERIALES CARPINTERÍAS: Madera (mal estado)
ANEXOS: Estercolero cubierto de 8 x 3 metros.
ELEM. MODIFICADOS: Fachadas
ELEM. DISONANTES: Fachadas

OBSERVACIONES

Dimensiones edificación principal: S = 9 m x 8 m
 Alturas edificación principal: H(alero) = 5,20 m
 H(cumbre) = 6,10 m
 Cualquier solicitud de obra sobre esta construcción deberá incluir la modificación de todas características del inmueble discordantes con el entorno rural en que se ubica, en este caso, se pintará el enfoscado visto en fachadas.

DATOS GENERALES

MUNICIPIO: Villafufre **BARRIO:** Villafufre
COORDENADAS UTM: **X:** 428091
 Y: 4790058



Ortofoto



Catastro



Fachada 1



Fachada 2

DATOS DESCRIPTIVOS

PARCELA

REF. CATASTRAL: 39100A00800671000LL **POLÍGONO/PARCELA:** Pol. 8, parc. 671
SUPERFICIE: 18.240 m² **USO:** Pradería
RG. DE SUELO: Rústico especial protección **PENDIENTE:** Fuerte
CIERRE: Alambrada **VEGETACIÓN:** Pradera

EDIFICACIÓN

REF. CATASTRAL: 39100A00800671000LL **AÑO CONSTRUCCIÓN:** 2000
SUP. CONST. CATASTRAL: 246 m² **SUP. CONST. ESTIMADA:** 255 m²
TIPO EDIFICACIÓN: Vivienda **USO:** Agrario (vivienda)
VALOR PATRIMONIAL: Ninguno **CONSERVACIÓN:** Conservado
AFECCIONES SECTORIALES: No
INFRAESTRUCTURAS: Agua, saneamiento (f. séptica), electricidad, telefonía y rec. basura
TIPO DE CUBIERTA: Inclínada a cuatro aguas
MATERIALES CUBIERTA: Teja
MATERIALES FACHADA: Piedra y enfoscado + pintura
MATERIALES ESTRUCTURA: Madera
MATERIALES CARPINTERÍAS: Madera
ANEXOS: Porche de 5 x 3 metros y almacén de 8 x 3 metros
ELEM. MODIFICADOS: Almacén
ELEM. DISONANTES: Fachadas de almacén de bloque de hormigón visto

OBSERVACIONES

Acceso asfaltado.

Dimensiones edificación principal: S = 12 m x 9 m
 Alturas edificación principal: H(alero) = 5 m

Cualquier solicitud de obra sobre esta construcción deberá incluir la modificación de todas características del inmueble discordantes con el entorno rural en que se ubica, en este caso se revestirán las fachadasde bloque visto del anexo con piedra o enfoscado pintado.

DATOS GENERALES

MUNICIPIO: Villafufre **BARRIO:** Escobedo-Argomeda
COORDENADAS UTM: X: 425967
 Y: 4789602

DATOS DESCRIPTIVOS

PARCELA

REF. CATASTRAL: 39100A008007930000LY **POLÍGONO/PARCELA:** Pol. 8, parc. 340
SUPERFICIE: 3.395 m² **USO:** Pradería
RG. DE SUELO: Rústico especial protección **PENDIENTE:** Media
CIERRE: Alambrada **VEGETACIÓN:** Pradera



Ortofoto



Catastro

EDIFICACIÓN

REF. CATASTRAL: 39100A008007930000LY **AÑO CONSTRUCCIÓN:** 2007
SUP. CONST. CATASTRAL: 160 m² **SUP. CONST. ESTIMADA:** 160 m²
TIPO EDIFICACIÓN: Cabaña aislada **USO:** Agrario (vivienda)
VALOR PATRIMONIAL: Ninguno **CONSERVACIÓN:** Conservado
AFECCIONES SECTORIALES:
INFRAESTRUCTURAS: Abastecimiento agua (manantial), suministro eléctrico
TIPO DE CUBIERTA: Inclinada a dos aguas
MATERIALES CUBIERTA: Teja
MATERIALES FACHADA: Piedra
MATERIALES ESTRUCTURA: Madera
MATERIALES CARPINTERÍAS: Madera
ANEXOS:
ELEM. MODIFICADOS: Huecos de ventana
ELEM. DISONANTES:



Fachada 1



Fachada 2

OBSERVACIONES

Dimensiones edificación principal: S = 10 m x 8 m
 Alturas edificación principal: H(alero) = 3 m
 H(cumbre) = 5,80 m

DATOS GENERALES

MUNICIPIO: Villafufre **BARRIO:** Escobedo-Trasvilla
COORDENADAS UTM: **X:** 425193
 Y: 4791857

DATOS DESCRIPTIVOS

PARCELA

REF. CATASTRAL: 39100A009000580000LH **POLÍGONO/PARCELA:** Pol. 9, parc. 58
SUPERFICIE: 1.802 m² **USO:** Pradería
RG. DE SUELO: Rústico especial protección **PENDIENTE:** Suave
CIERRE: Valla metálica **VEGETACIÓN:** Pradera



Ortofoto

EDIFICACIÓN

REF. CATASTRAL: 39100A009000580000LH **AÑO CONSTRUCCIÓN:** 1920
SUP. CONST. CATASTRAL: 210 m² **SUP. CONST. ESTIMADA:** 259 m²
TIPO EDIFICACIÓN: Vivienda **USO:** Agrario (vivienda)
VALOR PATRIMONIAL: Ninguno **CONSERVACIÓN:** Conservado
AFECCIONES SECTORIALES: Río Bajo
INFRAESTRUCTURAS: Agua, saneamiento (fosa séptica), electricidad y recogida basuras
TIPO DE CUBIERTA: Inclínadas a dos y tres aguas
MATERIALES CUBIERTA: Teja
MATERIALES FACHADA: Piedra y enfoscado pintado
MATERIALES ESTRUCTURA: Madera
MATERIALES CARPINTERÍAS: Madera
ANEXOS: Porche de 4,5 x 2,5 m., anexo 1 de 4 x 4 metros y anexo 2 de 3,5 x 3,5 metros
ELEM. MODIFICADOS: Anexos
ELEM. DISONANTES: Anexo 2 de bloque de hormigón y policarbonato



Catastro



Fachada 1



Fachada 2



Fachada 3

OBSERVACIONES

Acceso asfaltado.
 Dimensiones edificación principal: S1 = 7,50 m x 7,50 m S2 = 6,50 m x 7 m
 Alturas edificación principal: H1(alero) = 5,40 m H2(alero) = 5,40 m
 H2(cumbre) = 6,60 m H2(cumbre) = 6,60 m
 Cualquier solicitud de obra sobre esta construcción deberá incluir la modificación de todas características del inmueble discordantes con el entorno rural en que se ubica, en este caso se deberá cubrir el anexo 2 con una cubierta tradicional de madera y teja cerámica roja en cubierta y revestir las fachadas de bloque de hormigón con enfoscado y pintura o piedra.

DATOS GENERALES

MUNICIPIO: Villafufre **BARRIO:** Escobedo-Argomeda
COORDENADAS UTM: **X:** 425111
 Y: 4791090

DATOS DESCRIPTIVOS

PARCELA

REF. CATASTRAL: 39100A009000980000LG **POLÍGONO/PARCELA:** Pol. 9, parc. 98
SUPERFICIE: 936 m2 **USO:** Improductivo
RG. DE SUELO: Rústico especial protección **PENDIENTE:** Suave
CIERRE: Piedra **VEGETACIÓN:** Pradera



Ortofoto

EDIFICACIÓN

REF. CATASTRAL: 39100A009000980000LG **AÑO CONSTRUCCIÓN:** 1965
SUP. CONST. CATASTRAL: 224 m2 **SUP. CONST. ESTIMADA:** 193 m2
TIPO EDIFICACIÓN: Escuela **USO:** Agrario (enseñanza + alm. + viv.)
VALOR PATRIMONIAL: Ninguno **CONSERVACIÓN:** Deteriorado
AFECCIONES SECTORIALES: Carreteras
INFRAESTRUCTURAS: Agua, saneamiento (fosa séptica), electricidad y recog. de basuras
TIPO DE CUBIERTA: Inclinada a dos aguas
MATERIALES CUBIERTA: Teja
MATERIALES FACHADA: Enfoscado y pintura
MATERIALES ESTRUCTURA: Madera
MATERIALES CARPINTERÍAS: Madera (mal estado)
ANEXOS: Anexo 1 de 3 x 4 metros y anexo 2 de 4 x 6,30 metros
ELEM. MODIFICADOS:
ELEM. DISONANTES:



Catastro



Fachada 1

OBSERVACIONES

Dimensiones edificación principal: S = 12 m x 6,50 m
 Alturas edificación principal: H(alero) = 6,20 m
 H(cumbre) = 7,40 m

 Acceso asfaltado.

 Edificio no adaptado al entorno.



Fachada 2



Fachada 3

DATOS GENERALES

MUNICIPIO: Villafufre **BARRIO:** Escobedo-Argomeda
COORDENADAS UTM: X: 425186
Y: 4791070



Ortofoto



Catastro



Fachada 1



Fachada 2

DATOS DESCRIPTIVOS

PARCELA

REF. CATASTRAL: 39100A00900102000LL **POLÍGONO/PARCELA:** Pol. 9, parc. 102
SUPERFICIE: 13.924 m2 **USO:** Pradería
RG. DE SUELO: Rústico especial protección **PENDIENTE:** Suave
CIERRE: Alambrada **VEGETACIÓN:** Pradera

EDIFICACIÓN

REF. CATASTRAL: 39100A00900102000LL **AÑO CONSTRUCCIÓN:** 1920
SUP. CONST. CATASTRAL: 508 m2 **SUP. CONST. ESTIMADA:** 356 m2
TIPO EDIFICACIÓN: Vivienda **USO:** Agrario (indust.+viv.+alm.+aparc.)
VALOR PATRIMONIAL: Ninguno **CONSERVACIÓN:** Conservado
AFECCIONES SECTORIALES: Carreteras
INFRAESTRUCTURAS: Agua, saneamiento (fosa séptica), electricidad, telefonía y basuras
TIPO DE CUBIERTA: Inclínada a dos aguas
MATERIALES CUBIERTA: Teja
MATERIALES FACHADA: Enfoscado (sin pintar en algunas zonas)
MATERIALES ESTRUCTURA: Hormigón armado
MATERIALES CARPINTERÍAS: Madera y aluminio
ANEXOS: Anexo de 9 x 3,60 metros
ELEM. MODIFICADOS:
ELEM. DISONANTES: Carpinterías de aluminio y enfoscado visto

OBSERVACIONES

Dimensiones edificación principal: S = 14,70 m x 11 m
Alturas edificación principal: H(alero) = 5,30 m
H(cumbre) = 6,50 m

Cualquier solicitud de obra sobre esta construcción deberá incluir la modificación de todas características del inmueble discordantes con el entorno rural en que se ubica, en este caso se sustituirán las carpinterías de aluminio por otras de madera o de cualquier material imitación madera y se pintará el enfoscado visto.

DATOS GENERALES

MUNICIPIO: Villafufre **BARRIO:** Escobedo-Tasvilla
COORDENADAS UTM: **X:** 425764
 Y: 4791471

DATOS DESCRIPTIVOS

PARCELA
REF. CATASTRAL: 39100A009001680000LF **POLÍGONO/PARCELA:** Pol. 9, parc. 168
SUPERFICIE: 654 m2 **USO:** Pradería
RG. DE SUELO: Rústico especial protección **PENDIENTE:** Suave
CIERRE: Alambrada **VEGETACIÓN:** Pradera



Ortofoto



Catastro



Fachada 1



Fachada 2

EDIFICACIÓN
REF. CATASTRAL: 39100A009001680000LF **AÑO CONSTRUCCIÓN:** 1920
SUP. CONST. CATASTRAL: 98 m2 **SUP. CONST. ESTIMADA:** 84 m2
TIPO EDIFICACIÓN: Cabaña aislada **USO:** Agrario (industrial)
VALOR PATRIMONIAL: Ninguno **CONSERVACIÓN:** Conservado
AFECCIONES SECTORIALES: No
INFRAESTRUCTURAS: Abastecimiento agua (manantial) y suministro eléctrico.
TIPO DE CUBIERTA: Inclínada a dos aguas
MATERIALES CUBIERTA: Teja
MATERIALES FACHADA: Enfoscado y pintado
MATERIALES ESTRUCTURA: Madera
MATERIALES CARPINTERÍAS: Madera (mal estado)
ANEXOS:
ELEM. MODIFICADOS:
ELEM. DISONANTES:

OBSERVACIONES
 Acceso asfaltado.
 Dimensiones edificación principal: S = 7 m x 6 m
 Alturas edificación principal: H(alero) = 4,20 m
 H(cumbre) = 5,20 m
 Edificio no adaptado al entorno.
 Cualquier solicitud de obra sobre esta construcción deberá incluir la modificación de todas características del inmueble discordantes con el entorno rural en que se ubica, en este caso, se pintarán las fachadas con el enfoscado visto.

DATOS GENERALES	
MUNICIPIO: Villafufre	BARRIO: Escobedo-Argomeda
COORDENADAS UTM:	X: 426070
	Y: 4790819

DATOS DESCRIPTIVOS		
PARCELA	REF. CATASTRAL: 39100A00900314000LH	POLÍGONO/PARCELA: Pol. 9, parc. 314
	SUPERFICIE: 32.724 m ²	USO: Pradería
	RG. DE SUELO: Rústico especial protección	PENDIENTE: Suave
	CIERRE: Alambrada y arbustos	VEGETACIÓN: Pradera



Ortofoto



Catastro



EDIFICACIÓN	REF. CATASTRAL: 39100A00900314000LH	AÑO CONSTRUCCIÓN: 1940
	SUP. CONST. CATASTRAL: 255 m ²	SUP. CONST. ESTIMADA: 336 m ²
	TIPO EDIFICACIÓN: Vivienda	USO: Agrario (vivienda + industrial)
	VALOR PATRIMONIAL: Ninguno	CONSERVACIÓN: Conservado
	AFECCIONES SECTORIALES: Carreteras	
	INFRAESTRUCTURAS: Agua, saneamiento (fosa séptica), electricidad y recogida basuras	
	TIPO DE CUBIERTA: Inclínada a dos aguas	
	MATERIALES CUBIERTA: Teja	
	MATERIALES FACHADA: Enfoscado y pintura	
	MATERIALES ESTRUCTURA: Madera	
MATERIALES CARPINTERÍAS: Madera (mal estado)		
ANEXOS: Cuadra de 13 x 13,50 metros y anexo de 4 x 8 metros		
ELEM. MODIFICADOS: Anexos		
ELEM. DISONANTES: Anexos de bloque de hormigón y cubierta de uralita		



Fachada 1



Fachada 2

OBSERVACIONES	Acceso asfaltado.
	Dimensiones edificación principal: S = 8 m x 8 m
	Alturas edificación principal: H(alero) = 4,50 m
	H(cumbre) = 6 m
Cualquier solicitud de obra sobre esta construcción deberá incluir la modificación de todas características del inmueble discordantes con el entorno rural en que se ubica, en este caso se revestirán las fachadas de los anexos de enfoscado pintado o piedra y las cubiertas de uralita se sustituirán por otras de materiales tradicionales, madera y teja cerámica roja.	

DATOS GENERALES

MUNICIPIO: Villafufre **BARRIO:** Escobedo
COORDENADAS UTM: **X:** 426242
 Y: 4790819



Ortofoto



Catastro



Fachada 1



Fachada 2

DATOS DESCRIPTIVOS

PARCELA

REF. CATASTRAL: 39100A009003190000LG **POLÍGONO/PARCELA:** Pol. 9, parc. 319
SUPERFICIE: 1.341 m2 **USO:** Pradería
RG. DE SUELO: Rústico especial protección **PENDIENTE:** Suave
CIERRE: Bloque de hormigón y piedra **VEGETACIÓN:** Pradera

EDIFICACIÓN

REF. CATASTRAL: 39100A009003190000LG **AÑO CONSTRUCCIÓN:** 1983
SUP. CONST. CATASTRAL: 337 m2 **SUP. CONST. ESTIMADA:** 300 m2
TIPO EDIFICACIÓN: Vivienda **USO:** Agrario (vivienda + almacén)
VALOR PATRIMONIAL: Ninguno **CONSERVACIÓN:** Conservado
AFECCIONES SECTORIALES: Carreteras
INFRAESTRUCTURAS: Agua, saneamiento (fosa séptica), electricidad y recogida basuras
TIPO DE CUBIERTA: Inclínada a cuatro aguas
MATERIALES CUBIERTA: Teja gris
MATERIALES FACHADA: Piedra y enfoscado
MATERIALES ESTRUCTURA: Hormigón
MATERIALES CARPINTERÍAS: Madera
ANEXOS:
ELEM. MODIFICADOS:
ELEM. DISONANTES:

OBSERVACIONES

Acceso asfaltado.
 Dimensiones edificación principal: S = 10 m x 10 m
 Alturas edificación principal: H(alero) = 6,50 m

DATOS GENERALES

MUNICIPIO: Villafufre **BARRIO:** Villafufre
COORDENADAS UTM: **X:** 427524
 Y: 4790594



Ortofoto



Catastro



Fachada 1



Fachada 2



Fachada 3

DATOS DESCRIPTIVOS

PARCELA

REF. CATASTRAL: 39100A009007320000LW **POLÍGONO/PARCELA:** Pol. 9, parc. 732
SUPERFICIE: 4.916 m² **USO:** Pradería
RG. DE SUELO: Rústico especial protección **PENDIENTE:** Media
CIERRE: Alambrada y piedra **VEGETACIÓN:** Pradera

EDIFICACIÓN

REF. CATASTRAL: 39100A009007320000LW **AÑO CONSTRUCCIÓN:** 1973
SUP. CONST. CATASTRAL: 355 m² **SUP. CONST. ESTIMADA:** 343 m²
TIPO EDIFICACIÓN: Vivienda **USO:** Residencial (viv. + aparcc. + indus.)
VALOR PATRIMONIAL: Ninguno **CONSERVACIÓN:** Conservado
AFECCIONES SECTORIALES: Carreteras
INFRAESTRUCTURAS: Agua, saneamiento (f. séptica), electricidad, telefonía y rec. basura
TIPO DE CUBIERTA: Inclínada a tres aguas
MATERIALES CUBIERTA: Teja
MATERIALES FACHADA: Enfoscado + pintura
MATERIALES ESTRUCTURA: Madera
MATERIALES CARPINTERÍAS: Madera
ANEXOS: Almacén de 9 x 2,5 metros.
ELEM. MODIFICADOS: Anexo
ELEM. DISONANTES: Cubierta de chapa de anexo

OBSERVACIONES

Acceso asfaltado.

Dimensiones edificación principal: S = 16 m x 10 m
 Alturas edificación principal: H(alero) = 5,50 m
 H(cumbre) = 7 m

Cualquier solicitud de obra sobre esta construcción deberá incluir la modificación de todas características del inmueble discordantes con el entorno rural en que se ubica, en este caso se revestirá la chapa de la cubierta del anexo con teja cerámica roja.

DATOS GENERALES

MUNICIPIO: Villafufre **BARRIO:** Escobedo-Ojuriego
COORDENADAS UTM: **X:** 427420
 Y: 4791280

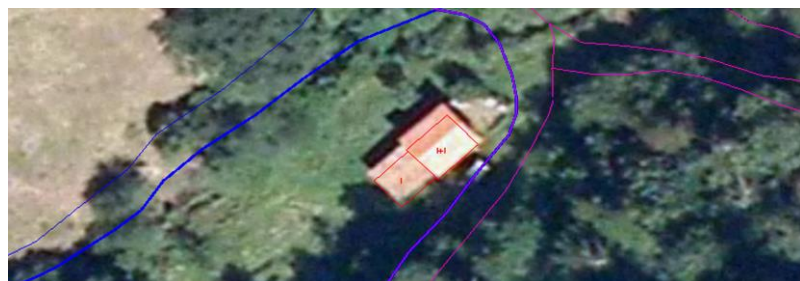

Ortofoto



Catastro



Fachada 1



Fachada 2

DATOS DESCRIPTIVOS

PARCELA	REF. CATASTRAL: 39100A009007950000LH	POLÍGONO/PARCELA: Pol. 9, parc. 795
	SUPERFICIE: 9.553 m2	USO: Pastos
	RG. DE SUELO: Rústico especial protección	PENDIENTE: Muy fuerte
	CIERRE: Alambrada	VEGETACIÓN: Pradera

EDIFICACIÓN	REF. CATASTRAL: 39100A009007950000LH	AÑO CONSTRUCCIÓN: No consta
	SUP. CONST. CATASTRAL: 79 m2	SUP. CONST. ESTIMADA: 75 m2
	TIPO EDIFICACIÓN: Cabaña aislada	USO: Agrario
	VALOR PATRIMONIAL: Ninguno	CONSERVACIÓN: Conservado
	AFECCIONES SECTORIALES: No	
	INFRAESTRUCTURAS: Abastecimiento de agua (manantial)	
	TIPO DE CUBIERTA: Inclínada a dos aguas	
	MATERIALES CUBIERTA: Teja	
	MATERIALES FACHADA: Piedra	
	MATERIALES ESTRUCTURA: Madera	
MATERIALES CARPINTERÍAS: Madera		
ANEXOS: Almacén de 5 x 5 metros		
ELEM. MODIFICADOS:		
ELEM. DISONANTES: Anexo		

OBSERVACIONES	Dimensiones edificación principal: S = 5 m x 5 m
	Alturas edificación principal: H(alero) = 3,50 m H(cumbre) = 4,80 m
	La edificación no está adaptada al entorno. Cualquier solicitud de obra sobre esta construcción deberá incluir la modificación de todas características del inmueble discordantes con el entorno rural en que se ubica, en este caso se revestirán las fachadas del anexo de piedra o enfoscado y pintura.

DATOS GENERALES

MUNICIPIO: Villafufre **BARRIO:** Penilla-Sandoñana
COORDENADAS UTM: **X:** 428765
 Y: 4791240

DATOS DESCRIPTIVOS**PARCELA**

REF. CATASTRAL: 39100A009008540000LS **POLÍGONO/PARCELA:** Pol. 9, parc. 854
SUPERFICIE: 544.527 m² **USO:** Especies mezcladas y pradería
RG. DE SUELO: Rústico especial protección **PENDIENTE:** Muy fuerte
CIERRE: Alambrada **VEGETACIÓN:** Pradera



Ortofoto

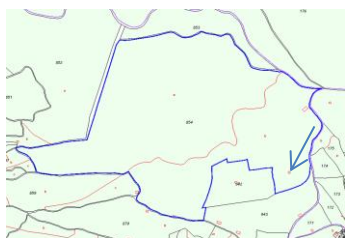

Catastro



Fachada 1



Fachada 2



Fachada 3

EDIFICACIÓN

REF. CATASTRAL: 39100A009008540000LS **AÑO CONSTRUCCIÓN:** 1900
SUP. CONST. CATASTRAL: 137 m² **SUP. CONST. ESTIMADA:** 121 m²
TIPO EDIFICACIÓN: Cabaña aislada **USO:** Agrario (industrial)
VALOR PATRIMONIAL: Ninguno **CONSERVACIÓN:** Conservado
AFECCIONES SECTORIALES: Montes, poste de telefonía
INFRAESTRUCTURAS: Abastecimiento de agua (manantial) y suministro eléctrico
TIPO DE CUBIERTA: Inclínada a dos aguas
MATERIALES CUBIERTA: Teja
MATERIALES FACHADA: Enfoscado
MATERIALES ESTRUCTURA: Madera
MATERIALES CARPINTERÍAS: Madera (mal estado)
ANEXOS: Almacén de 3 x 3 metros
ELEM. MODIFICADOS: Anexo
ELEM. DISONANTES: Anexo

OBSERVACIONES

Existen varias edificaciones dispersas en la parcela.
 Dimensiones edificación principal: S = 10 m x 8 m
 Alturas edificación principal: H(alero) = 4,50 m
 H(cumbre) = 6 m

La edificación no está adaptada al entorno.
 Cualquier solicitud de obra sobre esta construcción deberá incluir la modificación de todas características del inmueble discordantes con el entorno rural en que se ubica. En este caso se deberán modificar las fachadas, pintando el enfoscado.

DATOS GENERALES

MUNICIPIO: Villafufre **BARRIO:** Villafufre
COORDENADAS UTM: X: 427622
Y: 4790841



Ortofoto



Catastro



Fachada 1



Fachada 2

DATOS DESCRIPTIVOS**PARCELA**

REF. CATASTRAL: 39100A009008770000LR **POLÍGONO/PARCELA:** Pol. 9, parc. 877
SUPERFICIE: 1.187 m² **USO:** Pastos
RG. DE SUELO: Rústico especial protección **PENDIENTE:** Fuerte
CIERRE: Alambrada y piedra **VEGETACIÓN:** Pradera

EDIFICACIÓN

REF. CATASTRAL: 39100A009008770000LR **AÑO CONSTRUCCIÓN:** 1990
SUP. CONST. CATASTRAL: 128 m² **SUP. CONST. ESTIMADA:** 60 m²
TIPO EDIFICACIÓN: Vivienda **USO:** Agrario (vivienda)
VALOR PATRIMONIAL: Ninguno **CONSERVACIÓN:** Conservado
AFECCIONES SECTORIALES: No
INFRAESTRUCTURAS: Agua, electricidad y recogida basuras
TIPO DE CUBIERTA: Inclinada a dos aguas
MATERIALES CUBIERTA: Teja gris
MATERIALES FACHADA: Enfoscado y pintura
MATERIALES ESTRUCTURA: Hormigón
MATERIALES CARPINTERÍAS: Madera
ANEXOS:
ELEM. MODIFICADOS:
ELEM. DISONANTES: Fachadas y cubierta.

OBSERVACIONES

Acceso de grava.

Dimensiones edificación principal: S = 5 m x 6 m
Alturas edificación principal: H(alero) = 5 m
H(cumbre) = 6 m

La edificación no está adaptada al entorno.
Cualquier solicitud de obra sobre esta construcción deberá incluir la modificación de todas características del inmueble discordantes con el entorno rural en que se ubica, en este caso, sustituir el material de cubierta por teja cerámica roja..

DATOS GENERALES

MUNICIPIO: Villafufre **BARRIO:** Penilla-Sandoñana
COORDENADAS UTM: **X:** 428360
 Y: 4790892

DATOS DESCRIPTIVOS

PARCELA

REF. CATASTRAL: 39100A009009580000LY **POLÍGONO/PARCELA:** Pol. 9, parc. 958
SUPERFICIE: 13.049 m² **USO:** Pradería y frutales secano
RG. DE SUELO: Rústico especial protección **PENDIENTE:** Fuerte
CIERRE: Alambrada **VEGETACIÓN:** Cultivo

EDIFICACIÓN

REF. CATASTRAL: 39100A009009580000LY **AÑO CONSTRUCCIÓN:** 1900
SUP. CONST. CATASTRAL: 192 m² **SUP. CONST. ESTIMADA:** 188 m²
TIPO EDIFICACIÓN: Cabaña aislada **USO:** Agrario (industrial)
VALOR PATRIMONIAL: Ninguno **CONSERVACIÓN:** Conservado
AFECCIONES SECTORIALES: Montes
INFRAESTRUCTURAS: Abastecimiento de agua (manantial)
TIPO DE CUBIERTA: Inclínada a dos aguas
MATERIALES CUBIERTA: Teja
MATERIALES FACHADA: Piedra
MATERIALES ESTRUCTURA: Metálica
MATERIALES CARPINTERÍAS: Metálica y madera
ANEXOS:
ELEM. MODIFICADOS:
ELEM. DISONANTES:

OBSERVACIONES

Dimensiones edificación principal: S = 11 m x 8,50 m
Alturas edificación principal: H(alero) = 5 m
 H(cumbre) = 6,90 m



Ortofoto



Catastro



Fachada 1



Fachada 2

DATOS GENERALES

MUNICIPIO: Villafufre **BARRIO:** Villafufre-San Martín
COORDENADAS UTM: **X:** 428497
 Y: 4790105



Ortofoto

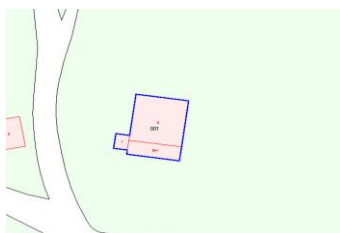

Catastro



Fachada 1



Fachada 2

DATOS DESCRIPTIVOS

PARCELA

REF. CATASTRAL: 39100A010000140000LB **POLÍGONO/PARCELA:** Pol. 10, parc. 14
SUPERFICIE: 94.250 m² **USO:** Pradería
RG. DE SUELO: Rústico especial protección **PENDIENTE:** Media
CIERRE: Alambrada y piedra **VEGETACIÓN:** Pradera

EDIFICACIÓN

REF. CATASTRAL: 000900100VN29B0001OB **AÑO CONSTRUCCIÓN:** 1920
SUP. CONST. CATASTRAL: 460 m² **SUP. CONST. ESTIMADA:** 358 m²
TIPO EDIFICACIÓN: Vivienda **USO:** Agrario (vivienda + indust. + alm.)
VALOR PATRIMONIAL: Ninguno **CONSERVACIÓN:** Deteriorado
AFECCIONES SECTORIALES: No
INFRAESTRUCTURAS: Abastecimiento de agua y suministro eléctrico
TIPO DE CUBIERTA: Inclínada a cuatro aguas
MATERIALES CUBIERTA: Teja
MATERIALES FACHADA: Piedra
MATERIALES ESTRUCTURA: Madera
MATERIALES CARPINTERÍAS: Madera (mal estado)
ANEXOS: Estercolero de 5,5 x 12 metros y almacén de 3,5 x 3 metros
ELEM. MODIFICADOS: Anexos
ELEM. DISONANTES: Aspecto exterior del almacén (bloque de hormigón y losa)

OBSERVACIONES

Acceso asfaltado.
 Dimensiones edificación principal: S = 14,50 m x 12 m
 Alturas edificación principal: H(alero) = 5,50 m
 La edificación ocupa toda la finca. Los datos de parcela aportados son de la circundante.
 El estercolero no se considera incluido en el catálogo.
 Cualquier solicitud de obra sobre esta construcción deberá incluir la modificación de todas características del inmueble discordantes con el entorno rural en que se ubica, en este caso se revestirán las fachadas de bloque de hormigón del almacén y se colocará teja cerámica roja sobre la losa.

DATOS GENERALES

MUNICIPIO: Villafufre **BARRIO:** Penilla
COORDENADAS UTM: **X:** 429555
 Y: 4790051

DATOS DESCRIPTIVOS

PARCELA

REF. CATASTRAL: 39100A010001710000LU **POLÍGONO/PARCELA:** Pol. 10, parc. 171
SUPERFICIE: 4.601 m² **USO:** Pradería
RG. DE SUELO: Rústico especial protección **PENDIENTE:** Fuerte
CIERRE: Alambrada y piedra **VEGETACIÓN:** Pradera



Ortofoto



Catastro



Fachada 1



Fachada 2



Fachada 3

EDIFICACIÓN

REF. CATASTRAL: 39100A010001710000LU **AÑO CONSTRUCCIÓN:** 1980
SUP. CONST. CATASTRAL: 120 m² **SUP. CONST. ESTIMADA:** 133 m²
TIPO EDIFICACIÓN: Industrial aislada **USO:** Agrario (industrial)
VALOR PATRIMONIAL: Ninguno **CONSERVACIÓN:** Conservado
AFECCIONES SECTORIALES:
INFRAESTRUCTURAS: Suministro de agua
TIPO DE CUBIERTA: Inclínada a dos aguas
MATERIALES CUBIERTA: Teja
MATERIALES FACHADA: Enfoscado y pintura
MATERIALES ESTRUCTURA: Madera
MATERIALES CARPINTERÍAS: Madera
ANEXOS: Porche de 4 x 6,5 metros y almacén de 3,5 x 2,5 metros
ELEM. MODIFICADOS:
ELEM. DISONANTES: Almacén

OBSERVACIONES

Acceso de grava.
 Dimensiones edificación principal: S = 7 m x 7 m
 Alturas edificación principal: H(alero) = 4,80 m
 H(cumbre) = 6 m
 La edificación no está adaptada al entorno.
 Cualquier solicitud de obra sobre esta construcción deberá incluir la modificación de todas características del inmueble discordantes con el entorno rural en que se ubica. En este caso se deberá el anexo, revistiendo las fachadas y colocando teja cerámica roja.

DATOS GENERALES

MUNICIPIO: Villafufre **BARRIO:** Penilla
COORDENADAS UTM: **X:** 429501
 Y: 4790091

DATOS DESCRIPTIVOS

REF. CATASTRAL: 39100A010001720000LH **POLÍGONO/PARCELA:** Pol. 10, parc. 172
SUPERFICIE: 10.427 m2 **USO:** Pradería
RG. DE SUELO: Rústico especial protección **PENDIENTE:** Fuerte
CIERRE: Alambrada **VEGETACIÓN:** Pradera



Ortofoto



Catastro



Fachada 1



Fachada 2



Fachada 3

PARCELA

REF. CATASTRAL: 39100A010001720000LH **AÑO CONSTRUCCIÓN:** 1980
SUP. CONST. CATASTRAL: 64 m2 **SUP. CONST. ESTIMADA:** 104 m2
TIPO EDIFICACIÓN: Vivienda aislada **USO:** Agrario (industrial)
VALOR PATRIMONIAL: Ninguno **CONSERVACIÓN:** Conservado

EDIFICACIÓN

AFECCIONES SECTORIALES:
INFRAESTRUCTURAS: Suministro de agua (manantial)
TIPO DE CUBIERTA: Inclínada a dos aguas
MATERIALES CUBIERTA: Teja
MATERIALES FACHADA: Enfoscado y pintura
MATERIALES ESTRUCTURA: Hormigón
MATERIALES CARPINTERÍAS: Madera
ANEXOS: Almacén de 8 x 3 metros y porche de 6,5 x 2,5 metros
ELEM. MODIFICADOS:
ELEM. DISONANTES: Anexos

OBSERVACIONES

Acceso de grava.
 Dimensiones edificación principal: S = 8 m x 8 m
 Alturas edificación principal: H(alero) = 2,50 m
 H(cumbre) = 4,30 m
 La edificación no está adaptada al entorno.
 Cualquier solicitud de obra sobre esta construcción deberá incluir la modificación de todas características del inmueble discordantes con el entorno rural en que se ubica, en este caso, las fachadas del almacén, que se recubrirán de piedra o enfoscado y pintura.

DATOS GENERALES

MUNICIPIO: Villafufre **BARRIO:** Villafufre-San Martín
COORDENADAS UTM: X: 429147
 Y: 4790192



Ortofoto



Catastro



Fachada 1



Fachada 2

DATOS DESCRIPTIVOS

PARCELA

REF. CATASTRAL: 39100A010001860000LM **POLÍGONO/PARCELA:** Pol. 10, parc. 186
SUPERFICIE: 23.680 m2 **USO:** Pradería
RG. DE SUELO: Rústico especial protección **PENDIENTE:** Muy fuerte
CIERRE: Alambrada **VEGETACIÓN:** Pradera

EDIFICACIÓN

REF. CATASTRAL: 39100A010001860000LM **AÑO CONSTRUCCIÓN:** 1920
SUP. CONST. CATASTRAL: 116 m2 **SUP. CONST. ESTIMADA:** 134 m2
TIPO EDIFICACIÓN: Cabaña aislada **USO:** Agrario (industrial)
VALOR PATRIMONIAL: Ninguno **CONSERVACIÓN:** Abandonado
AFECCIONES SECTORIALES:
INFRAESTRUCTURAS: No
TIPO DE CUBIERTA: Inclínada a dos aguas
MATERIALES CUBIERTA: Teja
MATERIALES FACHADA: Piedra y bloque de hormigón
MATERIALES ESTRUCTURA: Madera
MATERIALES CARPINTERÍAS: Madera
ANEXOS:
ELEM. MODIFICADOS: Fachadas
ELEM. DISONANTES: Bloque de hormigón en fachadas

OBSERVACIONES

Dimensiones edificación principal: S = 9,50 m x 7 m
 Alturas edificación principal: H(alero) = 4 m
 H(cumbre) = 5,30 m

Cualquier solicitud de obra sobre esta construcción deberá incluir la modificación de todas características del inmueble discordantes con el entorno rural en que se ubica. En este caso se deberán modificar las fachadas, revistiendo las zonas de bloque de hormigón visto con piedra o enfoscado y pintura.

DATOS GENERALES

MUNICIPIO: Villafufre **BARRIO:** Villafufre-San Martín
COORDENADAS UTM: X: 428833
 Y: 4790133



Ortofoto



Catastro



Fachada 1



Fachada 2

DATOS DESCRIPTIVOS

PARCELA

REF. CATASTRAL: 39100A010001950000LI **POLÍGONO/PARCELA:** Pol. 10, parc. 195
SUPERFICIE: 13.475 m2 **USO:** Pradería
RG. DE SUELO: Rústico especial protección **PENDIENTE:** Muy fuerte
CIERRE: Alambrada **VEGETACIÓN:** Pradera

EDIFICACIÓN

REF. CATASTRAL: 39100A010001950000LI **AÑO CONSTRUCCIÓN:** No consta
SUP. CONST. CATASTRAL: 148 m2 **SUP. CONST. ESTIMADA:** 172 m2
TIPO EDIFICACIÓN: Vivienda aislada **USO:** Agrario (vivienda)
VALOR PATRIMONIAL: Ninguno **CONSERVACIÓN:** Conservado
AFECCIONES SECTORIALES: No
INFRAESTRUCTURAS: Agua, saneamiento (fosa séptica), electricidad y recogida basuras
TIPO DE CUBIERTA: Inclclinada a dos aguas
MATERIALES CUBIERTA: Teja
MATERIALES FACHADA: Piedra y enfoscado (sin pintar)
MATERIALES ESTRUCTURA: Madera
MATERIALES CARPINTERÍAS: PVC imitación madera
ANEXOS: Porche de 7 x 4 metros
ELEM. MODIFICADOS:
ELEM. DISONANTES: Fachadas

OBSERVACIONES

Acceso asfaltado.
 Dimensiones edificación principal: S = 9,50 m x 7,50 m
 Alturas edificación principal: H(alero) = 4,70 m
 H(cumbre) = 6 m

La edificación no está adaptada al entorno.
 Cualquier solicitud de obra sobre esta construcción deberá incluir la modificación de todas características del inmueble discordantes con el entorno rural en que se ubica, en este caso se pintará el enfoscado visto.

DATOS GENERALES

MUNICIPIO: Villafufre **BARRIO:** Villafufre-San Martín
COORDENADAS UTM: **X:** 428864
 Y: 4790176

DATOS DESCRIPTIVOS

PARCELA

REF. CATASTRAL: 39100A010001960000LJ **POLÍGONO/PARCELA:** Pol. 10, parc. 196
SUPERFICIE: 12.414 m2 **USO:** Pradería
RG. DE SUELO: Rústico especial protección **PENDIENTE:** Muy fuerte
CIERRE: Alambrada **VEGETACIÓN:** Pradera



Ortofoto



Catastro



Fachada 1



Fachada 2



Fachada 3

EDIFICACIÓN

REF. CATASTRAL: 39100A010001960000LJ **AÑO CONSTRUCCIÓN:** 2011
SUP. CONST. CATASTRAL: 139 m2 **SUP. CONST. ESTIMADA:** 147 m2
TIPO EDIFICACIÓN: Vivienda aislada **USO:** Agrario (vivienda + almacén)
VALOR PATRIMONIAL: Ninguno **CONSERVACIÓN:** Conservado
AFECCIONES SECTORIALES: No
INFRAESTRUCTURAS: Agua, saneamiento (fosa séptica), electricidad y recogida basuras
TIPO DE CUBIERTA: Inclínada a dos aguas
MATERIALES CUBIERTA: Teja
MATERIALES FACHADA: Piedra y enfoscado (sin pintar)
MATERIALES ESTRUCTURA: Madera
MATERIALES CARPINTERÍAS: Madera
ANEXOS: Garaje de 4,7 x 5,4 m., piscina de 6,5 x 3,75 m. y silo de diámetro 3,5 m.
ELEM. MODIFICADOS:
ELEM. DISONANTES: Fachadas, silo y piscina.

OBSERVACIONES

El silo y la piscina no se consideran incluidos en el catálogo.
 Dimensiones edificación principal: S = 8,50 m x 7,50 m
 Alturas edificación principal: H(alero) = 4,55 m
 H(cumbre) = 5,75 m

La edificación no está adaptada al entorno.
 Cualquier solicitud de obra sobre esta construcción deberá incluir la modificación de todas características del inmueble discordantes con el entorno rural en que se ubica, en este caso se pintará el enfoscado visto.

